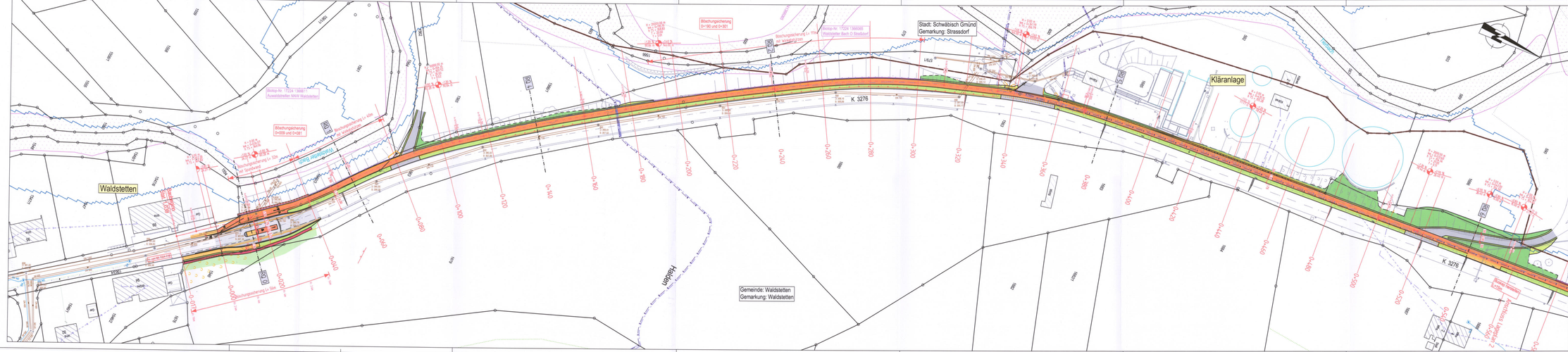
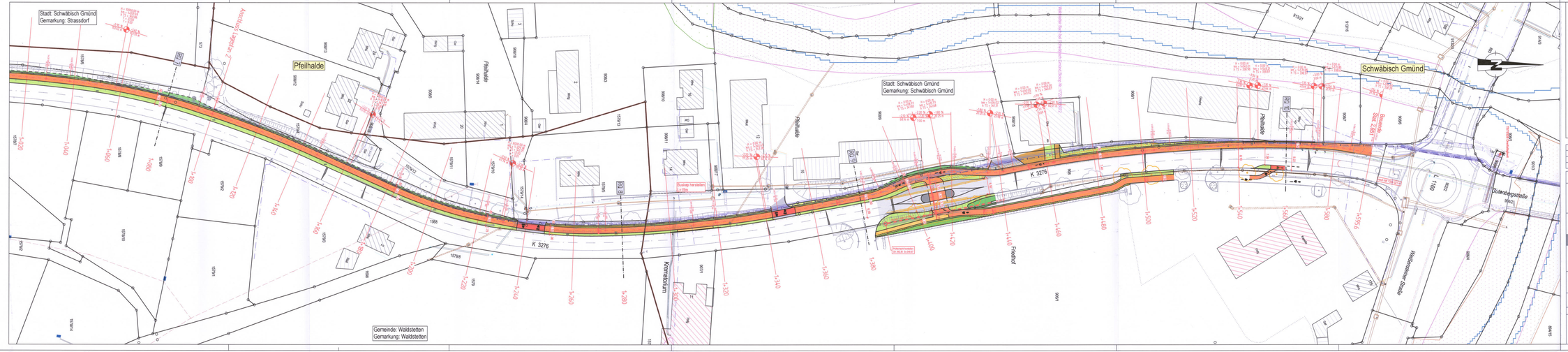

Stadt: Schwäbisch Gmünd
Gemarkung: Strassdorf
Kläranlage
K 3276
Waldstetten
Gemeinde: Waldstetten
Gemarkung: Waldstetten
Hähnbirn
Böschungssicherung
D=190 und D=301
Biotop-Nr. 172241366081
Auwaldähnlicher NSG Wartäcker
Biotop-Nr. 172241366045
Waldsetter Bach O Strassdorf
Böschungssicherung D=209 und D=081
Böschungssicherung D=209
Böschungssicherung D=190
Böschungssicherung D=301
Böschungssicherung D=081
Böschungssicherung D=190 und D=301


Zeichenerklärung
Eisenbahnlinie
Straße
Rad- und Gehweg Vollbauweise
Bordsteinkante
Gehweg
Pflaster Insel
Fahrbahn Vollausbau
Zufahrten angleichen
Neue Deckschicht Fahrbahn
Rückbau bit. Flächen
Gebäudeumrisse angleichen
Stützmauer
Böschungsumgrenzung
Spurbreite
Trägerlesehöchstpunkt
Querneigung
Hochpunkt
Tiefpunkt
best. Baum entfällt
Straßenachse (KRO 2020) (in Planung 2020)
Regenwasserleitung
Fließrichtung (+FH=Kläranlage)
Überschwemmungsgebiet HQ100
Pfeilhalde
Anschluss Lageplan 3
Anschluss Lageplan 1
Stadt: Schwäbisch Gmünd Gemarkung: Strassdorf
Gemeinde: Waldstetten Gemarkung: Waldstetten
Tiergarten
Wissalter Bach
Bushalt. Tiergarten
Bushalt. Tiergarten
K 3276
90.7
90.3
90.6
Fahrbahnbreite zwischen Leitplanken und Schrammborden variiert
Sümpfe WSW Schlangelehalden, Biotop-Nr.: 172241366606
Sümpfe WSW Schlangelehalden, Biotop-Nr.: 172241366607
Fahrbahnbreite zwischen Leitplanken und Schrammborden variiert
Quelle 20 m SSW Strassdorf, Biotop-Nr.: 172241366608



Zeichenerklärung

- Einschnittsböschung
- Bankett
- Rad- und Gehweg Vollausbau
- Bordsteinsatz
- Gehweg
- Pflaster Insel
- Fahrbahn Vollausbau
- Zufahrten angleichen
- Neue Deckschicht Fahrbahn
- Rückbau bit. Flächen
- Gebäudevorflächen angleichen
- Dammböschung
- Böschungssicherung Spundwand
- Tangentenschnittpunkt
- Querneigung
- Hochpunkt
- Tiefpunkt
- best. Baum entfällt
- Straßenablauf 50/50 (in Rinne 30/50)
- Regenwasserleitung
- Freilandbiotop / FFH-Mähwiese
- Überschwemmungsgebiet HQ 100

INDEX	ART DER ÄNDERUNG	DATUM/KZ
c		
b		
a		

PLANGRUNDLAGEN:
VERMESSUNG: 2022/03 BASLER — GRUNDLAGENERHEBUNG: 2022/03 — ALK: 2021/05

ANERKANNT — ELLWANGEN, DEN

OSTALBKREIS

AUFTRAGGEBER: LANDRATSAMT OSTALBKREIS — ANLAGE NR.: 5.3
KREIS: OSTALBKREIS — PLANINDEX:
PROJEKTNR.: L022011

- ENTWURFSPLANUNG -

K3276
RAD- UND GEHWEG WALDSTETTEN - SCHWÄBISCH GMÜND

LAGEPLAN 3

MASSSTAB 1 : 500

LAGESYSTEM GK3 — HÖHENSYSTEM NHN (DHHN92)
PLANSTAND 07.09.2022 GH
BEARBEITER DANIEL

Ingenieurbüro Matthias Strobel
Gerberstraße 5
73653 Adelgmünd
Telefon +49 (7366) 9696-10
post@ms-ingenieure.de
www.ms-ingenieure.de

Datei: P:\Vorabzeit\L\L022011_Planungsphase\AD_Entwurf\N_LP_Radweg.dwg Layout: LP ALLE

Vervielfältigungen und Weitergabe dieser Unterlage bedürfen der Genehmigung